Sponsoren

Wir bedanken uns für die freundliche Unterstützung bei folgenden Sponsoren:

MDI www.original-mdi.de by condent
Nobel Biocare
camlog
straumann
KLS martin GROUP
Dentsply Sirona
ANTON HIPP Instruments & Implants

Veranstalter: Carl Gustav Carus Management GmbH
Fetscherstraße 74 | 01307 Dresden | cgcm@ukdd.de

Gemäß MBO-Ä § 32 Abs. 3 FSA-Kodex § 20 Abs. 5 und AKG e.V.-Kodex § 19 Abs. 5 sind Kongressveranstalter verpflichtet, den Umfang und die Bedingungen (Werbezwecke/ Strandmiete) der Unterstützung von Veranstaltungen offenzulegen – Stand bei Drucklegung. Die komplette Offenlegung der Sponsoren finden Sie unter: www.carus-management.de

Die Veranstaltung wird durch die Sächsische Landeszahnärztekammer mit 12 Punkten zertifiziert.

Datenschutz: Ihre persönlichen Daten werden gemäß DSGVO verarbeitet und im Rahmen unserer Veranstaltungsorganisation genutzt. Dieser Nutzung stimmen Sie mit Ihrer Anmeldung zu. Weitere Informationen können Sie einsehen unter:
carus-management.de/datenschutz
uniklinikum-dresden.de/de/impressum #Datenschutz

Organisatorische Hinweise

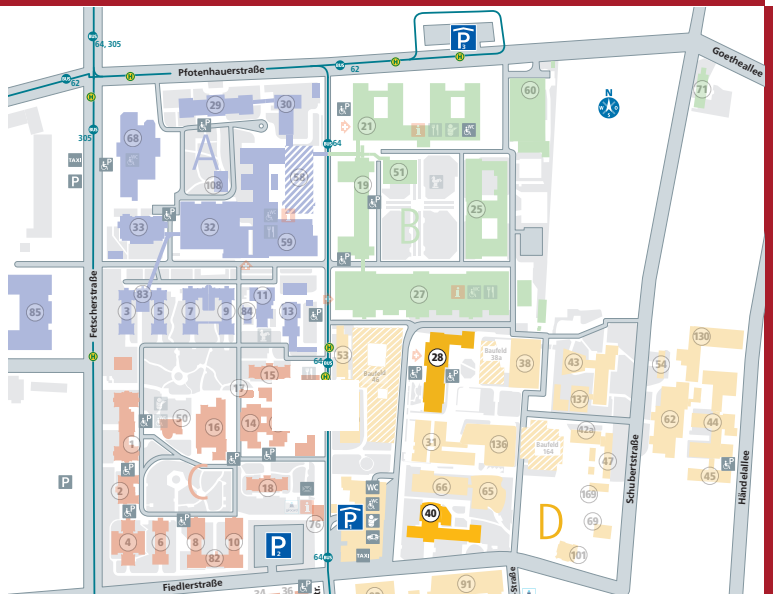

Anfahrt mit dem PKW

An der Haupteinfahrt Fiedlerstraße (P1 und P2), sowie an der Pfotenhauerstraße (P3), gegenüber dem KinderFrauenzentrum stehen ihnen kostenpflichtige Parkmöglichkeiten zur Verfügung.

Veranstaltungsorte

Universitätsklinikum Carl Gustav Carus Dresden
Fetscherstr. 27, 01307 Dresden

Freitag 30.10.2026
Haus 28, Hörsaal Zahnmedizin
Hand-On-Kurs Haus 28, 2.OG, Raum 320

Samstag 31.10.2026
Haus 40, Hörsaal Dekanatsgebäude

Anmeldung und Rückfragen an Frau Kresse unter:
heike.kresse@ukdd.de
0351 458-5205
0351 458-5382

Die Teilnahme ist kostenfrei!

Universitätsklinikum Carl Gustav Carus
DIE DRESDNER.

105 Jahre MKG-Chirurgie Dresden

von der Anatomie über Extraktion und Implantologie zur Rekonstruktion

30.10.2026 – Vorkurs, 14:00 – 18:00 Uhr
Hörsaal Haus 28 (Zahnmedizin)

31.10.2026, 09:00 – 16:00 Uhr
Hörsaal Haus 40 (Dekanat)

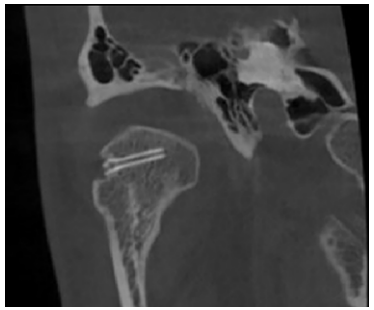
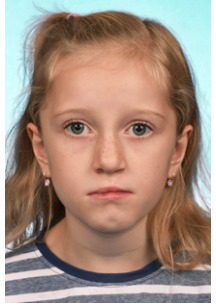

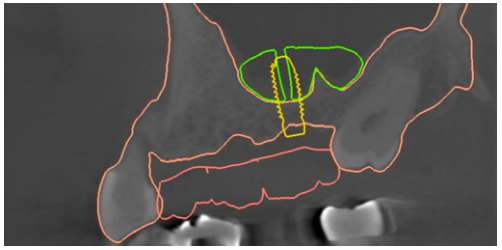

Klinik und Poliklinik für Mund-, Kiefer- und Gesichtschirurgie

Programm – Vorkurs Freitag, 30.10.2026

FORTBILDUNGSPUNKTE 4

ab 14:00 Uhr	**Ankommen und Begrüßung mit Fingerfood**
14:50 – 15:00 Uhr	Begrüßung **Prof. Dr. Dr. Günter Lauer** Universitätsklinikum Dresden / IMC Münster
15:00 – 15:30 Uhr	„Gezieltes Patientenmarketing – der Infotag geht digital“ **Dr. med. dent. Andreas Buschmann**
15:30 – 16:00 Uhr	„Miniimplantate: Aufklärung, Dokumentation und Abrechnung – drei Schritte“ **Dr. med. dent. Arndt Höhne**
16:00 – 16:30 Uhr	„Patientengewinnung offline und online.“ **Dr. med. dent. Arndt Höhne**
16:30 – 16:45 Uhr	**Kaffeepause**
16:45 – 18:00 Uhr	„MDI Mini-Dental-Implantate: Praktische Übungen am Modell“ **Hands-On-Kurs**
19:30 – 22:00 Uhr	**Come together**

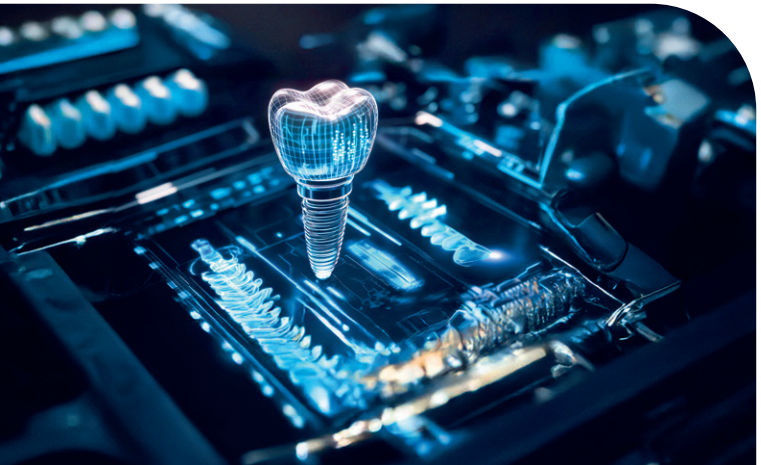

Programm Samstag, 31.10.2026

FORTBILDUNGSPUNKTE 8

wissenschaftliche Vorträge

09:00 – 09:10 Uhr	Begrüßung **Prof. Dr. Dr. Günter Lauer,** Universitätsklinikum Dresden / IMC Münster, **Prof. Dr. Friedhelm Heinemann,** Universitätsmedizin Greifswald
09:10 – 09:30 Uhr	„Eine Reminiszenz an Prof. Vogelsangs Promotion: Diagnostik und Therapie der Pulpitis gestern – heute – morgen“ **Prof. Dr. Christian Hannig,** Universitätsklinikum Dresden
09:30 – 09:50 Uhr	„Ein Überblick über die Entwicklung der MKG-Chirurgie in Europa“ **Prof. Dr. Dr. Dr. Ulrich Joos,** International Medical College (IMC), TU Dresden
09:50 – 10:10 Uhr	„Die Historie der MKG-Chirurgie in Dresden“ **Prof. Dr. Dr. Günter Lauer,** Universitätsklinikum Dresden / IMC Münster
10:10 – 10:30 Uhr	„Entwicklung der Osteosynthese bei Kiefergelenks-frakturen“ **PD Dr. Dr. Henry Leonhardt,** Universitätsklinikum Dresden
10:30 – 10:50 Uhr	„Gesichtssymmetrie – Bedeutung für die Rekonstruktion“ **Dr. Dr. MUDr. Adrian Franke,** Universitätsklinikum Dresden
10:50 – 11:10 Uhr	**Kaffeepause**
11:10 – 11:30 Uhr	„Möglichkeiten der Unterkieferrekonstruktion“ **Dr. Dr. Christian Bräuer,** Universitätsmedizin Rostock
11:30 – 11:50 Uhr	„Neue Wege in der Onkologie – Spritze statt Skalpell“ **Dr. Anna Steinberg / Dr. Dominik Haim,** Universitätsklinikum Dresden
11:50 – 12:10 Uhr	„Primäre Septum- und Myrtiformis-Muskelplastik bei einseitigen Lippenspalten – Bedeutung für die Nasensymmetrie“ **MUDr. MDDr. Michaela Buckova,** Universitätsklinikum Dresden
12:10 – 12:30 Uhr	“Development and validation of a Deep learning method for aesthetic assessment in craniofacial surgery“ **Petr Simanek,** Data Science Laboratory, Czech Technical University in Prague
12:30 – 13:30 Uhr	**Mittagspause**
13:30 – 13:50 Uhr	„30 Jahre Implantat-Bohrspäne zur periimplantären Augmentation – biologischer Hintergrund und klinische Erfahrung“ **Prof. Dr. Dr. Günter Lauer,** Universitätsklinikum Dresden / IMC Münster
13:50 – 14:10 Uhr	„Von Glas zu Knochen: Bioaktive Gläser zwischen Forschung und klinischer Anwendung“ **Richard Frank Richter,** Zentrum für Translationale Knochen-, Gelenk und Weichgewebsforschung (TFO), TU Dresden
14:10 – 14:30 Uhr	„Periotestwerte von Miniimplantaten – Analyse und statitsiche Auswertung der Einflussfaktoren unter besonderer Berücksichtigung der Knochen-dichte – ex vivo Studien im Tierknochen“ **David Heinemann / Prof. Dr. Friedhelm Heinemann,** Universitätsmedizin Greifswald
14:30 – 14:50 Uhr	„Knochen-Implantat-Kontakt (BIC) zum Nachweis der Osseointegration in einer histologischen Studie an humanen Präparaten – MDI im Vergleich zu Standardimplantaten“ **PD Dr. Christiane Keil,** Universitätsklinikum Dresden
14:50 – 15:10 Uhr	„Knochenniveauveränderungen an Miniimplantaten zur Stabilisierung von Teilprothesen in einer rando-misierten multizentrischen 3-Jahres-Studie“ **Prof. Dr. Torsten Mundt / Dr. rer. med. Christian Schwahn,** Universitätsmedizin Greifswald
15:10 – 15:30 Uhr	„Update klinische Ergebnisse bei konventionellen oder Mini-Implantaten in der abnehmbaren Versorgung“ **PD Dr. Dr. Istabrak Dörsam, Elisabeth Kahl,** Universitätsklinikum Bonn
15:30 – 15:50 Uhr	„Methodik zur Untersuchung des klinischen Ver-schleißes von Ball-Attachments auf einteiligen Implantaten “ **Dr. Florian Heuser, Micheal Marder M. Sc.,** Universitätsklinikum Bonn
15:50 – 16:00 Uhr	Schlusswort **Prof. Dr. Dr. Günter Lauer,** Universitätsklinikum Dresden / IMC Münster **Prof. Dr. Friedhelm Heinemann,** Universitätsmedizin Greifswald