UCARE UniversitätsCentrum für Autoimmun- und Rheumatische Erkrankungen

Interdisziplinäre Fortbildungsveranstaltung

Immuntherapie-Parade ’25

Mittwoch, 10.09.2025, 15:30 Uhr

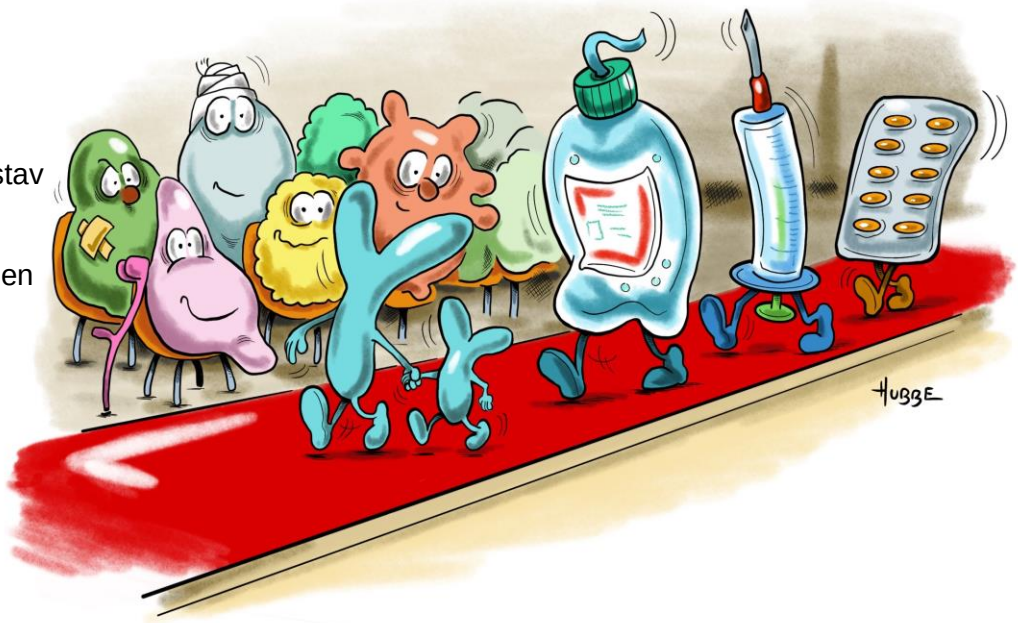

Veranstaltungsort:
Universitätsklinikum Carl Gustav Carus Dresden
Hörsaal 1 MTZ (Haus 91)
Fetscherstr. 74, 01307 Dresden

15:00	**Beginn der Industrieausstellung**		
15:30	**Begrüßung und Einführung**		
15:40	Asthma bronchiale	Prof. Dr. D. Koschel	Pneumologie
15:50	Atopische Dermatitis	OÄ Dr. S. Abraham	Dermatologie
16:00	Axiale Spondyloarthritiden	Dr. M. Achleitner	Rheumatologie
16:10	Colitis ulcerosa	OÄ Dr. R. Schmelz	Gastroenterologie
16:20	EGPA	FOÄ Dr. J. Kleymann	Pneumologie
16:30	GPA und MPA	OA Dr. W. Tonnus	Nephrologie
16:40	Hidradenitis suppurativa	Dr. S. Meisterfeld	Dermatologie
16:50	IgA-Nephropathie	OA Dr. A. Paliege	Nephrologie
17:00	Juvenile idiopathische Arthritis	OÄ Dr. N. Brück	Pädiatrie
17:10	**Pause**		
17:40	Morbus Crohn	Dr. J. Husman	Gastroenterologie
17:50	Multiple Sklerose	PD Dr. K. Akgün	Neurologie
18:00	Neuromyelitis optica	Prof. Dr. T. Ziemssen	Neurologie
18:10	Psoriasisarthritis	PD Dr. A.-K. Tausche	Rheumatologie
18:20	Psoriasis	I. Glöyer	Dermatologie
18:30	Rheumatoide Arthritis	Dr. N. Leuchten	Rheumatologie
18:40	SLE	Prof. Dr. M. Aringer	Rheumatologie
18.50	**Zusammenfassung**		
19:00	**Ende der Veranstaltung**		

Veranstalter:

Carl Gustav Carus Management GmbH
Fetscherstr. 74, 01307 Dresden
www.carus-management.de

Carl Gustav Carus Management GmbH