

SAVE THE DATE!

SO FINDEN SIE UNS

Universitätsklinikum
Carl Gustav Carus

DIE DRESDNER.



Bitte merken Sie sich den Termin des

1. Mitteldeutsches Neuroradiologie-Symposiums

vor!

Dieses neue, gemeinsame Fortbildungsformat der Neuroradiologen der Unikliniken Dresden, Leipzig und Jena findet **vom 8.-10. Dezember 2016 im Deutschen Hygiene-Museum** in Dresden statt!!

Die Dresdner Neuroradiologischen
Kolloquien finden statt
mit freundlicher Unterstützung von

Bayer HealthCare

ohne Einfluss auf die Programmgestaltung

Universitätsklinikum Carl Gustav Carus
Dresden
Fetscherstraße 74
01307 Dresden

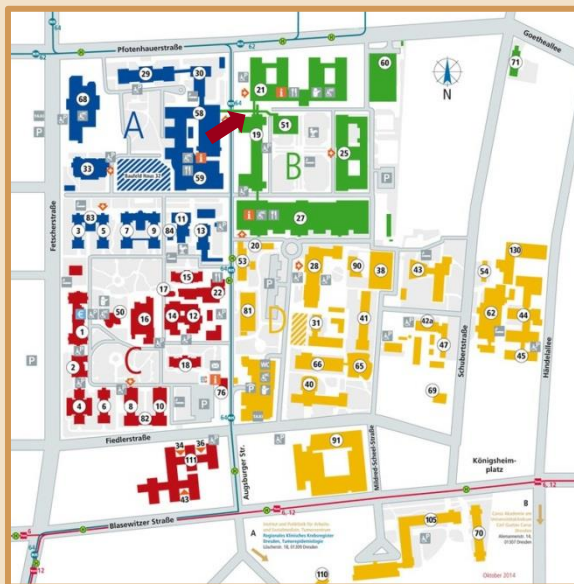

Veranstaltungsort: Hörsaal im DINZ im Haus 19

(Eingang im Lageplan mit Pfeil gekennzeichnet)

Anfahrt mit öffentlichen Verkehrsmitteln:

Sie erreichen das Universitätsklinikum mit den Straßenbahnlinien 6 und 12 (Haltestelle Augsburger Straße/Universitätsklinikum) sowie mit den Buslinien 64 (Haltestelle Universitätsklinikum, direkt im Klinikumsgelände)

Anfahrt mit PKW:

An der Haupteinfahrt Fiedlerstraße steht Ihnen unser Parkhaus mit 500 Stellplätzen zur Verfügung. Das Parken auf dem Gelände und im Parkhaus ist kostenpflichtig.

Das Institut für
Neuroradiologie lädt ein

102. Dresdner Neuroradiologisches Kolloquium

Thema:

**SWI – was kann ich
damit machen?**

**Mittwoch, 24. August 2016
17:00 Uhr**

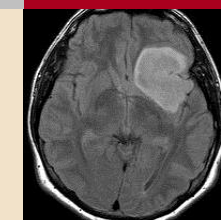
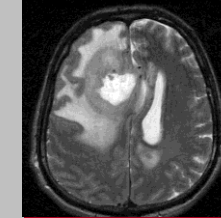
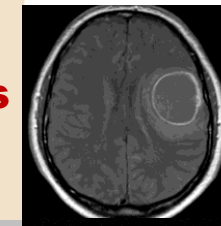

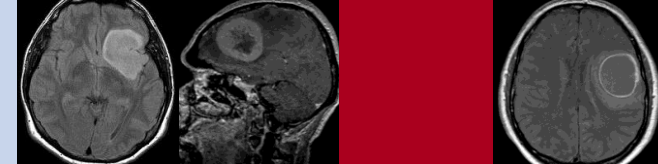

**Liebe Kolleginnen und Kollegen,
liebe Studierende,**

am 24. August 2016 findet unser 102. Dresdner Neuroradiologisches Kolloquium statt. Dieses ist dem Thema „Suszeptibilitätsgewichtete Bildgebung“ gewidmet.

Uns erwartet zunächst ein Vortrag zu den physikalischen Grundlagen der Technik und insbesondere der Möglichkeit der Quantifizierung. In einem zweiten Vortrag wird der Stellenwert der Methode bei der Hirntumordiagnostik erläutert.

Zum Abschluss werden wir im Rahmen eines fallbasierten Quiz klinische Anwendungen der SWI vorstellen und diskutieren und auch auf mögliche Pitfalls hinweisen.

Zusammen mit meinem Team würde ich mich freuen, mit diesen Themen Ihr Interesse wecken zu können und Sie zu unserem 102. Dresdner Neuroradiologischen Kolloquium begrüßen zu dürfen!

Ihre

Jennifer Linn

102. Dresdner Neuroradiologisches Kolloquium

SWI – Was kann ich damit machen?

17:00

Begrüßung

Prof. Dr. med. Jennifer Linn

Institut für Diagnostische und Interventionelle Neuroradiologie, Universitätsklinikum Carl Gustav Carus, Dresden

17:10

Quantitative SWI

Prof. Dr. med. Jürgen Reichenbach

Medical Physics Group. Institut für Diagnostische und Interventionelle Radiologie, Universitätsklinikum Jena

18:40

SWI in der Hirntumordiagnostik

Dr. med. Alexander Radbruch

Abteilung für Neuroradiologie, Universitätsklinikum Heidelberg

18:10

Fallquiz: SWI in der klinischen Routine

Das Team der Neuroradiologie

Institut für Diagnostische und Interventionelle Neuroradiologie, Universitätsklinikum Carl Gustav Carus, Dresden

18:45

Diskussion und Imbiss

Wissenschaftliche Leitung

Prof. Dr. Jennifer Linn
Institut und Poliklinik für Diagnostische und Interventionelle Neuroradiologie
Universitätsklinikum Carl Gustav Carus
Fetscherstr. 74
01307 Dresden

Organisation und Kontakt

Frau Waltraut Jähne
Verwaltungsleiterin des Instituts für Neuroradiologie
Tel.: 0351 / 458-2660
Fax: 0351 / 458-4370
waltraut.jaehne@uniklinikum-dresden.de

Veranstaltungsort

Haus 19 – Hörsaal DINZ
Fetscherstr. 74
01307 Dresden

**Die Teilnahme ist kostenlos,
eine Anmeldung nicht erforderlich.**

**Für die Veranstaltung wurden
3 Fortbildungspunkte bei der
Sächsischen Landesärztekammer
beantragt!**

Bitte bringen Sie Ihren persönlichen Barcode mit!

